



Portal Determinantes Sociais da Saúde
Observatório sobre Iniquidades em Saúde
CEPI-DSS/ENSP/FIOCRUZ

Determinantes Sociais de Saúde Indicadores de condição de vida

Ind010311 - Proporção da população servida por coleta de lixo, por ano, segundo região e escolaridade

| | |
|----------------------|---|
| Indicador | Proporção da população servida por coleta de lixo. |
| Descrição | Proporção (%) da população residente atendida, direta ou indiretamente, por serviço regular de coleta de lixo domiciliar. |
| Fonte | Pesquisa Nacional por Amostra de Domicílios (PNAD) |
| Método de Cálculo | População residente em domicílios atendida, direta ou indiretamente, por serviço regular de coleta de lixo domiciliar / População total residente * 100 |
| Categorização | Região, escolaridade |
| Periodicidade | Anual |
| Períodos disponíveis | 2001-2009 |
| Notas | <ol style="list-style-type: none">1. As proporções são calculadas desconsiderando os casos sem declaração e os não aplicáveis.2. Informações da PNAD não disponíveis, até o ano de 2003, para as áreas rurais de RO, AC, AM, RR, PA e AP.3. Os valores das PNAD 2001 a 2009 foram produzidos considerando os dados da revisão 2008 da projeção da população do Brasil.4. Considera-se o atendimento: (i) direto, quando a coleta do lixo é realizada no domicílio, por empresa de limpeza urbana (pública ou particular); e (ii) indireto, quando o lixo é depositado em caçamba, tanque ou outro depósito, sendo posteriormente coletado por serviço ou empresa de limpeza urbana (pública ou privada). |
| Elaboração: | 30/01/2012 CEPI-DSS/ENSP/FIOCRUZ |
| Como citar | Ind010311 - Proporção da população servida por coleta de lixo, por ano, segundo região e escolaridade [Internet]. Rio de Janeiro: Portal Determinantes Sociais da Saúde. Observatório sobre Iniquidades em Saúde. CEPI-DSS/ENSP/FIOCRUZ; 2012 Jan 30 [data de acesso com a expressão "acesso em"]. Disponível em: http://dssbr.org/site/wp-content/uploads/2012/03/Ind010311-20120130.pdf |

Determinantes Sociais de Saúde

Indicadores de condição de vida

Ind010311 - Proporção da população servida por coleta de lixo, por ano, segundo região e escolaridade

Período:2001-2009

| Região/Escolaridade | 2001 | 2002 | 2003 | 2004 | 2005 | 2006 | 2007 | 2008 | 2009 |
|------------------------|------|------|------|------|------|------|------|------|------|
| Região Norte | | | | | | | | | |
| 0 a 3 anos | 74 | 79 | 79 | 59 | 63 | 66 | 70 | 71 | 74 |
| 4 a 7 anos | 83 | 84 | 85 | 68 | 71 | 73 | 77 | 77 | 80 |
| 8 a 10 anos | 90 | 91 | 91 | 82 | 84 | 84 | 86 | 87 | 88 |
| 11 a 14 anos | 94 | 95 | 95 | 92 | 92 | 93 | 93 | 94 | 94 |
| 15 anos e mais | 98 | 99 | 99 | 97 | 96 | 97 | 97 | 96 | 97 |
| Total | 81 | 85 | 85 | 70 | 73 | 75 | 78 | 80 | 82 |
| Região Nordeste | | | | | | | | | |
| 0 a 3 anos | 53 | 55 | 57 | 56 | 59 | 60 | 62 | 63 | 64 |
| 4 a 7 anos | 70 | 70 | 71 | 69 | 70 | 71 | 71 | 72 | 74 |
| 8 a 10 anos | 85 | 84 | 84 | 82 | 82 | 82 | 81 | 82 | 83 |
| 11 a 14 anos | 92 | 92 | 93 | 92 | 92 | 92 | 92 | 92 | 92 |
| 15 anos e mais | 97 | 98 | 98 | 98 | 98 | 97 | 98 | 96 | 97 |
| Total | 64 | 66 | 68 | 67 | 69 | 71 | 72 | 73 | 75 |
| Região Sudeste | | | | | | | | | |
| 0 a 3 anos | 86 | 88 | 89 | 89 | 89 | 90 | 91 | 91 | 92 |
| 4 a 7 anos | 91 | 92 | 92 | 92 | 93 | 93 | 93 | 94 | 94 |
| 8 a 10 anos | 96 | 97 | 96 | 97 | 96 | 96 | 96 | 97 | 97 |
| 11 a 14 anos | 98 | 99 | 98 | 98 | 99 | 99 | 99 | 99 | 99 |
| 15 anos e mais | 99 | 100 | 99 | 100 | 100 | 100 | 99 | 99 | 99 |
| Total | 92 | 93 | 93 | 94 | 94 | 94 | 95 | 95 | 96 |
| Região Sul | | | | | | | | | |
| 0 a 3 anos | 78 | 79 | 82 | 82 | 83 | 85 | 87 | 86 | 87 |
| 4 a 7 anos | 79 | 79 | 81 | 82 | 82 | 85 | 86 | 87 | 88 |
| 8 a 10 anos | 90 | 90 | 89 | 90 | 91 | 92 | 92 | 93 | 93 |
| 11 a 14 anos | 95 | 95 | 96 | 96 | 96 | 96 | 96 | 96 | 96 |
| 15 anos e mais | 99 | 98 | 98 | 99 | 99 | 98 | 98 | 97 | 98 |

Determinantes Sociais de Saúde

Indicadores de condição de vida

Ind010311 - Proporção da população servida por coleta de lixo, por ano, segundo região e escolaridade

Período:2001-2009

| Região/Escolaridade | 2001 | 2002 | 2003 | 2004 | 2005 | 2006 | 2007 | 2008 | 2009 |
|---------------------|------|------|------|------|------|------|------|------|------|
| Total | 84 | 84 | 86 | 86 | 87 | 89 | 90 | 90 | 91 |
| Região Centro-Oeste | | | | | | | | | |
| 0 a 3 anos | 79 | 80 | 80 | 81 | 82 | 83 | 83 | 84 | 86 |
| 4 a 7 anos | 83 | 84 | 84 | 84 | 85 | 85 | 86 | 87 | 88 |
| 8 a 10 anos | 91 | 92 | 91 | 91 | 90 | 91 | 92 | 92 | 92 |
| 11 a 14 anos | 96 | 96 | 96 | 96 | 95 | 96 | 96 | 96 | 96 |
| 15 anos e mais | 98 | 98 | 98 | 98 | 98 | 98 | 98 | 99 | 98 |
| Total | 85 | 86 | 86 | 87 | 87 | 88 | 89 | 89 | 90 |
| Brasil | | | | | | | | | |
| 0 a 3 anos | 71 | 73 | 74 | 73 | 74 | 76 | 77 | 78 | 79 |
| 4 a 7 anos | 83 | 83 | 84 | 82 | 83 | 84 | 84 | 85 | 86 |
| 8 a 10 anos | 92 | 92 | 92 | 91 | 91 | 91 | 91 | 91 | 92 |
| 11 a 14 anos | 96 | 96 | 97 | 96 | 96 | 96 | 96 | 96 | 96 |
| 15 anos e mais | 99 | 99 | 99 | 99 | 99 | 99 | 99 | 98 | 99 |
| Total | 81 | 83 | 84 | 83 | 84 | 85 | 86 | 87 | 88 |

Fonte:

Pesquisa Nacional por Amostra de Domicílios (PNAD)

Notas:

1. As proporções são calculadas desconsiderando os casos sem declaração e os não aplicáveis.
2. Informações da PNAD não disponíveis, até o ano de 2003, para as áreas rurais de RO, AC, AM, RR, PA e AP.
3. Os valores das PNAD 2001 a 2009 foram produzidos considerando os dados da revisão 2008 da projeção da população do Brasil.
4. Considera-se o atendimento: (i) direto, quando a coleta do lixo é realizada no domicílio, por empresa de limpeza urbana (pública ou particular); e (ii) indireto, quando o lixo é depositado em caçamba, tanque ou outro depósito, sendo posteriormente coletado por serviço ou empresa de limpeza urbana (pública ou privada).

Elaboração:

30/01/2012

CEPI-DSS/ ENSP/FIOCRUZ

Determinantes Sociais de Saúde

Indicadores de condição de vida

Ind010311 - Proporção da população servida por coleta de lixo, por ano, segundo região e escolaridade

Período:2001-2009

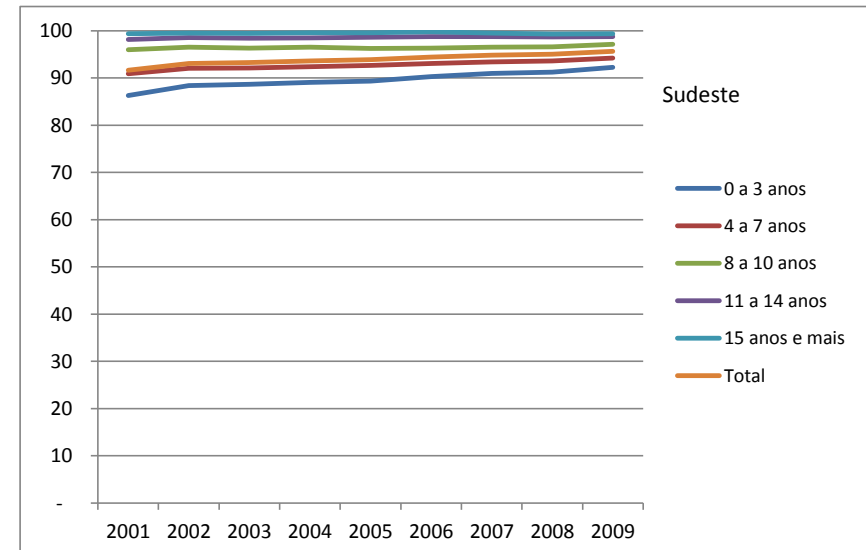
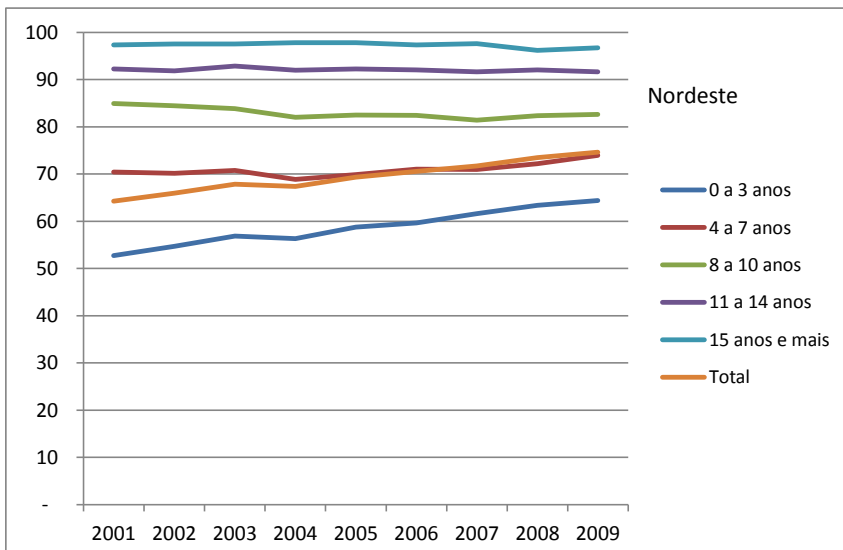
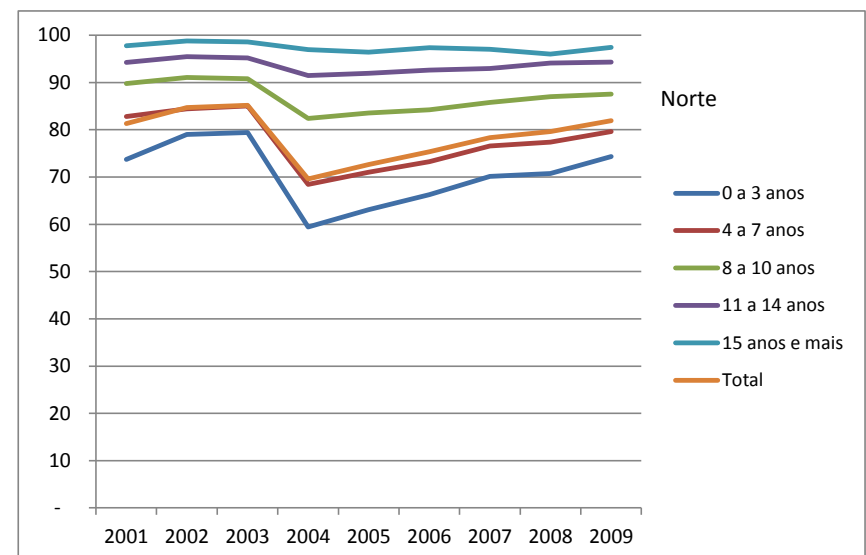
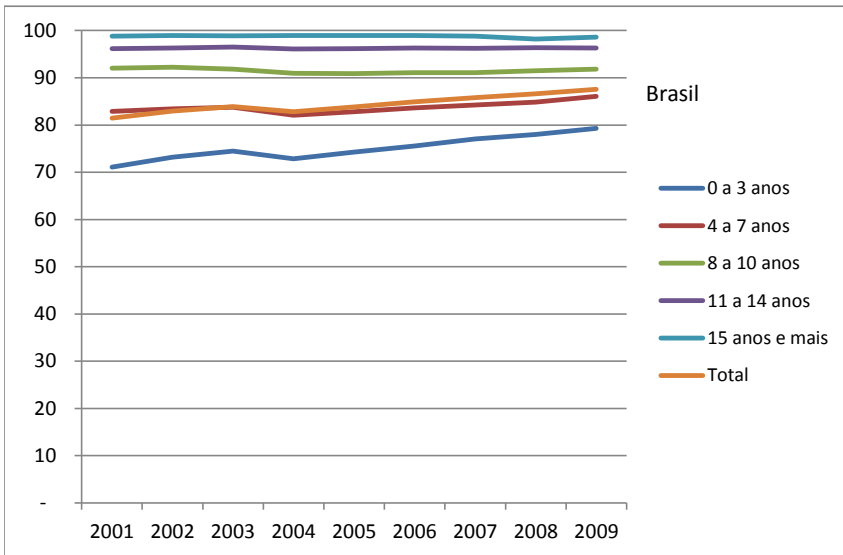

Determinantes Sociais de Saúde

Indicadores de condição de vida

Ind010311 - Proporção da população servida por coleta de lixo, por ano, segundo região e escolaridade

Período:2001-2009

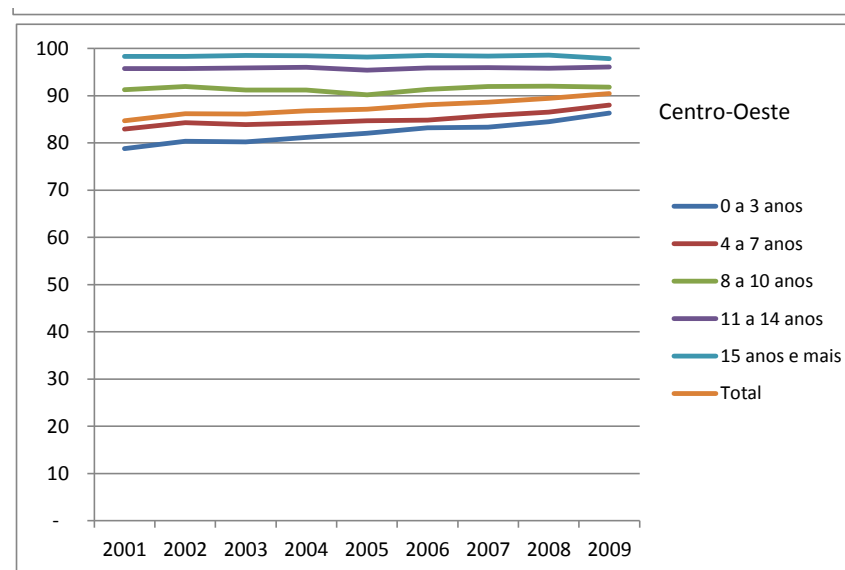
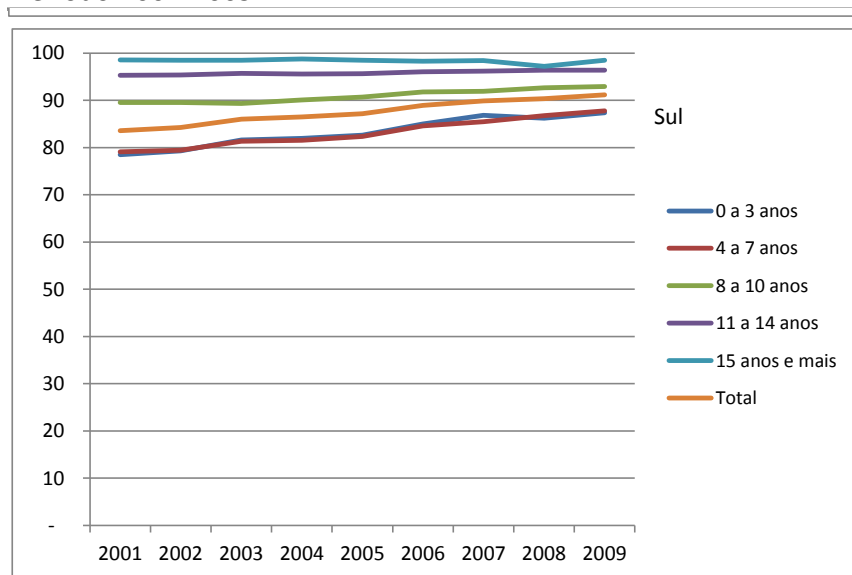

Fonte:

Pesquisa Nacional por Amostra de Domicílios (PNAD)

Notas:

1. As proporções são calculadas desconsiderando os casos sem declaração e os não aplicáveis.
2. Informações da PNAD não disponíveis, até o ano de 2003, para as áreas rurais de RO, AC, AM, RR, PA e AP.
3. Os valores das PNAD 2001 a 2009 foram produzidos considerando os dados da revisão 2008 da projeção da população do Brasil.
4. Considera-se o atendimento: (i) direto, quando a coleta do lixo é realizada no domicílio, por empresa de limpeza urbana (pública ou particular); e (ii) indireto, quando o lixo é depositado em caçamba, tanque ou outro depósito, sendo posteriormente coletado por serviço ou empresa de limpeza urbana (pública ou privada).

Elaboração:

30/01/2012
CEPI-DSS/ ENSP/FIOCRUZ