



Portal Determinantes Sociais da Saúde  
Observatório sobre Iniquidades em Saúde  
CEPI-DSS/ ENSP/ FIOCRUZ

## Determinantes Sociais de Saúde

### Indicadores demográficos

#### **Ind010104RM - Índice de envelhecimento da população, por ano, segundo região metropolitana e escolaridade**

|                      |  |
|----------------------|--|
| Indicador            | Índice de envelhecimento   |
| Descrição            | Número de pessoas de 60 e mais anos 1 de idade, para cada 100 pessoas menores de 15 anos de idade, na população residente em determinado espaço geográfico, no ano considerado.  |
| Fonte                | Pesquisa Nacional por Amostra de Domicílios (PNAD)   |
| Método de Cálculo    | $\text{Número de pessoas residentes de 60 e mais anos de idade} / \text{Número de pessoas residentes com menos de 15 anos de idade} * 100$   |
| Categorização        | Região metropolitana, escolaridade   |
| Periodicidade        | Anual  |
| Períodos disponíveis | 2001-2009  |
| Notas                | <ol style="list-style-type: none"><li>1. As proporções são calculadas desconsiderando os casos sem declaração e os não aplicáveis</li><li>2. Informações da PNAD não disponíveis, até o ano de 2003, para as áreas rurais de RO, AC, AM, RR, PA e AP.</li><li>3. Os valores das PNAD 2001 a 2009 foram produzidos considerando os dados da revisão 2008 da projeção da população do Brasil.</li><li>4. Indicador não calculado para os níveis de escolaridade de 8 anos e mais, por não ser esta escolaridade compatível com a idade do denominador.</li></ol> |
| Data de elaboração   | 31/03/2013<br>CEPI-DSS/ ENSP/FIOCRUZ   |
| Como Citar           | Ind010104RM - Índice de envelhecimento da população, por ano, segundo região metropolitana e escolaridade [Internet]. Rio de Janeiro: Portal Determinantes Sociais da Saúde. Observatório sobre Iniquidades em Saúde. CEPI-DSS/ENSP/FIOCRUZ; 2013 Mar 31 [data de acesso com a expressão "acesso em"]. Disponível em: <a href="http://dssbr.org/site/wp-content/uploads/2013/04/Ind010104RM-20130331.pdf">http://dssbr.org/site/wp-content/uploads/2013/04/Ind010104RM-20130331.pdf</a>  |





## Determinantes Sociais de Saúde

### Indicadores demográficos

#### Ind010104RM - Índice de envelhecimento da população, por ano, segundo região metropolitana e escolaridade

Período:2001-2009

| Região/Escolaridade | 2001 | 2002 | 2003 | 2004 | 2005 | 2006 | 2007 | 2008 | 2009 |
|---------------------|------|------|------|------|------|------|------|------|------|
| 15 anos e mais      | ...  | ...  | ...  | ...  | ...  | ...  | ...  | ...  | ...  |
| Total               | 31,3 | 29,1 | 30,4 | 34,5 | 36,1 | 37,9 | 39,9 | 40,1 | 49,7 |
| Porto Alegre        |      |      |      |      |      |      |      |      |      |
| 0 a 3 anos          | 18,2 | 18,5 | 21,0 | 21,2 | 19,1 | 20,5 | 22,2 | 24,6 | 22,5 |
| 4 a 7 anos          | 64,2 | 60,3 | 64,5 | 60,5 | 66,0 | 67,5 | 80,6 | 75,3 | 82,2 |
| 8 a 10 anos         | ...  | ...  | ...  | ...  | ...  | ...  | ...  | ...  | ...  |
| 11 a 14 anos        | ...  | ...  | ...  | ...  | ...  | ...  | ...  | ...  | ...  |
| 15 anos e mais      | ...  | ...  | ...  | ...  | ...  | ...  | ...  | ...  | ...  |
| Total               | 38,1 | 37,9 | 42,9 | 43,4 | 43,9 | 45,2 | 52,8 | 55,6 | 57,0 |

Fonte:

Pesquisa Nacional por Amostra de Domicílios (PNAD)

Notas:

1. As proporções são calculadas desconsiderando os casos sem declaração e os não aplicáveis
2. Informações da PNAD não disponíveis, até o ano de 2003, para as áreas rurais de RO, AC, AM, RR, PA e AP.
3. Os valores das PNAD 2001 a 2009 foram produzidos considerando os dados da revisão 2008 da projeção da população do Brasil.
4. Indicador não calculado para os níveis de escolaridade de 8 anos e mais, por não ser esta escolaridade compatível com a idade do denominador.

Data de elaboração: 31/03/2013  
CEPI-DSS/ ENSP/FIOCRUZ

Determinantes Sociais de Saúde  
Indicadores demográficos

**Ind010104RM - Índice de envelhecimento da população, por ano, segundo região metropolitana e escolaridade**

Período:2001-2009

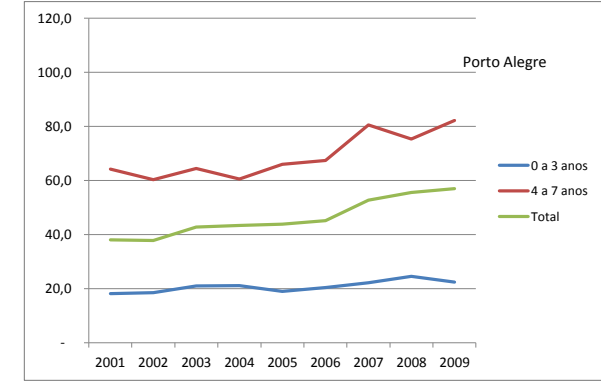
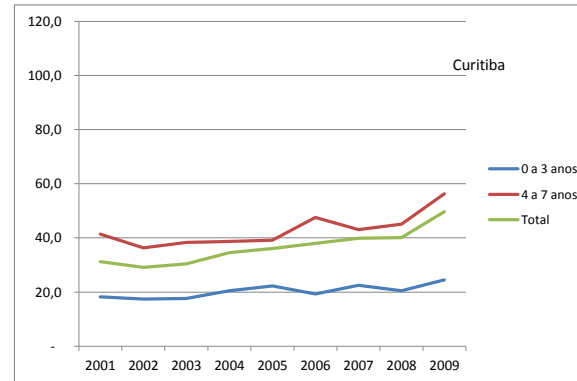
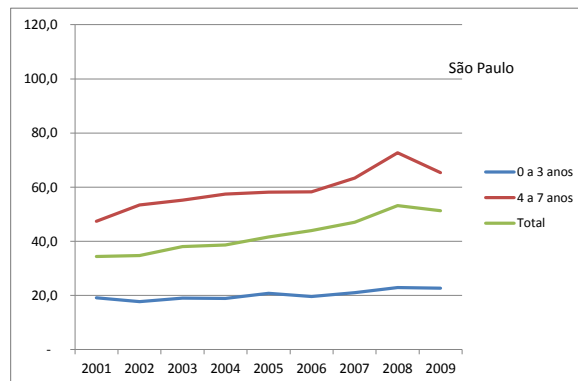
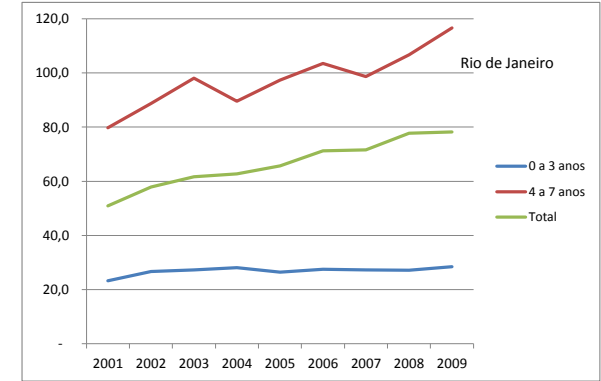
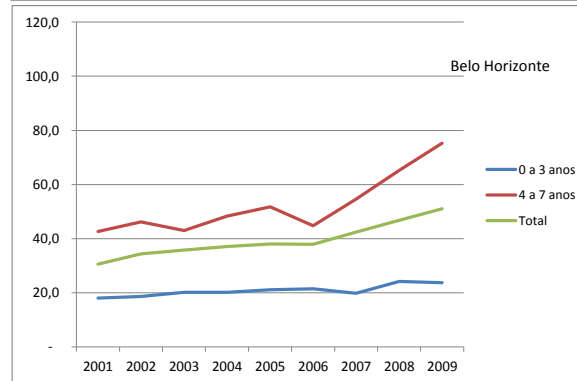
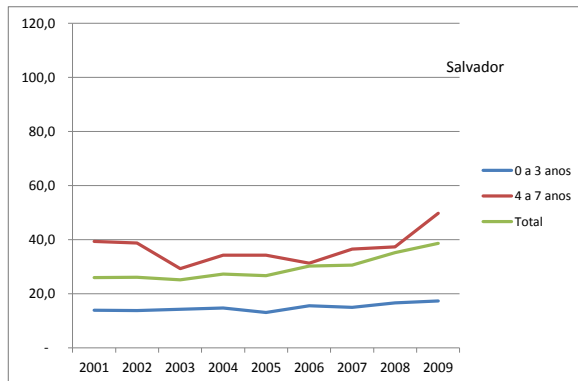
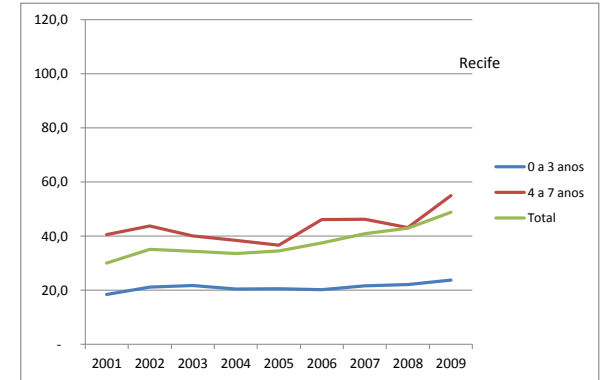
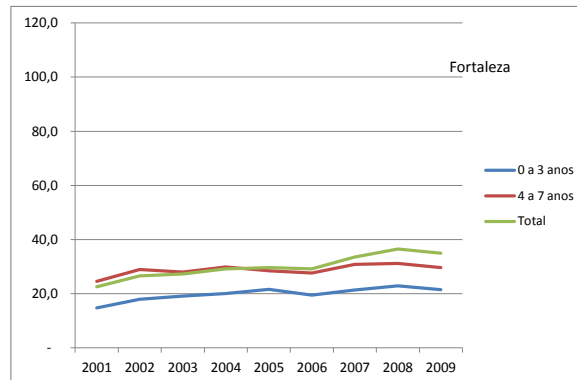
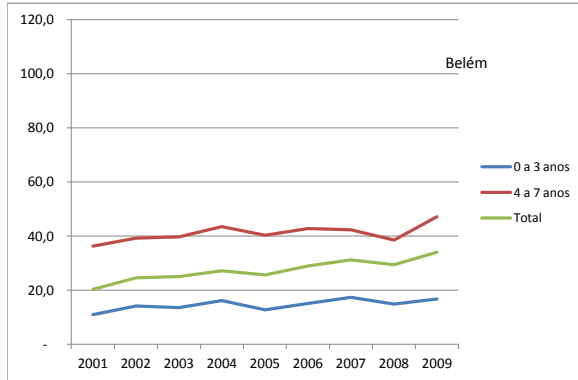

## Determinantes Sociais de Saúde

### Indicadores demográficos

#### **Ind010104RM - Índice de envelhecimento da população, por ano, segundo região metropolitana e escolaridade**

Período:2001-2009

---

Fonte:

Pesquisa Nacional por Amostra de Domicílios (PNAD)

Notas:

1. As proporções são calculadas desconsiderando os casos sem declaração e os não aplicáveis
2. Informações da PNAD não disponíveis, até o ano de 2003, para as áreas rurais de RO, AC, AM, RR, PA e AP.
3. Os valores das PNAD 2001 a 2009 foram produzidos considerando os dados da revisão 2008 da projeção da população do Brasil.
4. Indicador não calculado para os níveis de escolaridade de 8 anos e mais, por não ser esta escolaridade compatível com a idade do denominador.

Data de elaboração: 31/03/2013  
CEPI-DSS/ ENSP/FIOCRUZ