



Portal Determinantes Sociais da Saúde
Observatório sobre Iniquidades em Saúde
CEPI-DSS/ ENSP/ FIOCRUZ

Determinantes Sociais de Saúde

Indicadores socioeconômicos

Ind010204RM - Proporção (%) da população com RDPC menor que um quarto de salário-mínimo, por ano, segundo região metropolitana e escolaridade

| | |
|----------------------|---|
| Indicador | Proporção da população com RDPC menor que um quarto de salário-mínimo |
| Descrição | Proporção da população residente com renda domiciliar mensal per capita de até um quarto de salário mínimo. Considerou-se como renda domiciliar per capita a soma dos rendimentos mensais dos moradores do domicílio dividida pelo número de seus moradores. |
| Fonte | Pesquisa Nacional por Amostra de Domicílios (PNAD) |
| Método de Cálculo | $\frac{\text{População residente com renda domiciliar mensal per capita de até um quarto de salário mínimo}}{\text{População total residente}} * 100$ |
| Categorização | Região metropolitana, escolaridade |
| Periodicidade | Anual |
| Períodos disponíveis | 2001-2009 |
| Notas | <ol style="list-style-type: none">1. As proporções são calculadas desconsiderando os casos sem declaração e os não aplicáveis.2. Informações da PNAD não disponíveis, até o ano de 2003, para as áreas rurais de RO, AC, AM, RR, PA e AP.3. Os valores das PNAD 2001 a 2009 foram produzidos considerando os dados da revisão 2008 da projeção da população do Brasil.4. Os valores da renda domiciliar (RDPC) foram deflacionados com base no INPC de dezembro de 2009 para todos os anos anteriores.5. Os valores da RDPC em salários mínimos foram calculados considerando como valor de referência o salário mínimo de 2009, de R\$ 465,00. |
| Data de elaboração | 31/03/2013 CEPI-DSS/ ENSP/FIOCRUZ |

Como Citar

Ind010204RM - Proporção (%) da população com RDPC menor que um quarto de salário-mínimo, por ano, segundo região metropolitana e escolaridade [Internet]. Rio de Janeiro: Portal Determinantes Sociais da Saúde. Observatório sobre Iniquidades em Saúde. CEPI-DSS/ENSP/FIOCRUZ; 2013 Mar 31 [data de acesso com a expressão "acesso em"]. Disponível em: <http://dssbr.org/site/wp-content/uploads/2013/04/Ind010204RM-20130331.pdf>

Determinantes Sociais de Saúde

Indicadores socioeconômicos

Ind010204RM - Proporção (%) da população com RDPC menor que um quarto de salário-mínimo, por ano, segundo região metropolitana e escolaridade

Período:2001-2009

| Região/Escolaridade | 2001 | 2002 | 2003 | 2004 | 2005 | 2006 | 2007 | 2008 | 2009 |
|-----------------------|------|------|------|------|------|------|------|------|------|
| Belém | | | | | | | | | |
| 0 a 3 anos | 36 | 31 | 35 | 31 | 29 | 24 | 20 | 20 | 17 |
| 4 a 7 anos | 27 | 27 | 28 | 24 | 21 | 17 | 15 | 13 | 12 |
| 8 a 10 anos | 18 | 18 | 18 | 15 | 14 | 12 | 10 | 9 | 8 |
| 11 a 14 anos | 8 | 7 | 8 | 6 | 6 | 4 | 5 | 4 | 4 |
| 15 anos e mais | - | * | * | * | * | * | - | * | * |
| Total | 25 | 22 | 24 | 21 | 19 | 15 | 13 | 12 | 11 |
| Fortaleza | | | | | | | | | |
| 0 a 3 anos | 44 | 40 | 45 | 41 | 33 | 29 | 28 | 24 | 21 |
| 4 a 7 anos | 33 | 31 | 37 | 34 | 28 | 22 | 22 | 20 | 17 |
| 8 a 10 anos | 18 | 20 | 24 | 22 | 18 | 14 | 15 | 12 | 11 |
| 11 a 14 anos | 6 | 7 | 9 | 8 | 7 | 6 | 6 | 6 | 5 |
| 15 anos e mais | * | * | * | * | - | * | * | * | * |
| Total | 31 | 28 | 32 | 28 | 23 | 19 | 18 | 16 | 14 |
| Recife | | | | | | | | | |
| 0 a 3 anos | 39 | 39 | 46 | 44 | 37 | 32 | 32 | 29 | 24 |
| 4 a 7 anos | 30 | 30 | 37 | 36 | 29 | 24 | 24 | 23 | 19 |
| 8 a 10 anos | 20 | 19 | 25 | 23 | 19 | 14 | 17 | 17 | 12 |
| 11 a 14 anos | 8 | 7 | 12 | 10 | 8 | 6 | 8 | 7 | 6 |
| 15 anos e mais | * | * | * | * | * | * | * | * | * |
| Total | 27 | 26 | 32 | 30 | 24 | 20 | 20 | 19 | 15 |
| Salvador | | | | | | | | | |
| 0 a 3 anos | 38 | 37 | 44 | 37 | 32 | 25 | 25 | 22 | 20 |
| 4 a 7 anos | 27 | 28 | 34 | 31 | 24 | 20 | 18 | 17 | 16 |
| 8 a 10 anos | 18 | 18 | 26 | 21 | 17 | 12 | 13 | 12 | 10 |
| 11 a 14 anos | 8 | 7 | 11 | 8 | 6 | 5 | 6 | 5 | 4 |
| 15 anos e mais | * | * | * | * | * | * | * | * | * |
| Total | 25 | 24 | 30 | 25 | 20 | 15 | 15 | 13 | 12 |
| Belo Horizonte | | | | | | | | | |
| 0 a 3 anos | 21 | 22 | 22 | 21 | 16 | 14 | 14 | 10 | 10 |
| 4 a 7 anos | 13 | 14 | 17 | 15 | 11 | 9 | 10 | 7 | 7 |
| 8 a 10 anos | 8 | 8 | 10 | 8 | 6 | 6 | 6 | 4 | 4 |
| 11 a 14 anos | 3 | 2 | 4 | 2 | 2 | 2 | 2 | 2 | 2 |

Determinantes Sociais de Saúde

Indicadores socioeconômicos

Ind010204RM - Proporção (%) da população com RDPC menor que um quarto de salário-mínimo, por ano, segundo região metropolitana e escolaridade

Período:2001-2009

| Região/Escolaridade | 2001 | 2002 | 2003 | 2004 | 2005 | 2006 | 2007 | 2008 | 2009 |
|---------------------|------|------|------|------|------|------|------|------|------|
| 15 anos e mais | * | * | * | * | * | * | * | * | * |
| Total | 13 | 13 | 14 | 12 | 9 | 8 | 8 | 6 | 6 |
| Rio de Janeiro | | | | | | | | | |
| 0 a 3 anos | 18 | 14 | 18 | 16 | 14 | 12 | 14 | 10 | 11 |
| 4 a 7 anos | 12 | 9 | 12 | 11 | 9 | 8 | 9 | 7 | 7 |
| 8 a 10 anos | 6 | 6 | 8 | 7 | 5 | 5 | 6 | 5 | 5 |
| 11 a 14 anos | 2 | 2 | 3 | 3 | 3 | 2 | 3 | 2 | 2 |
| 15 anos e mais | * | * | * | * | * | * | * | * | * |
| Total | 10 | 8 | 10 | 9 | 8 | 6 | 7 | 6 | 6 |
| São Paulo | | | | | | | | | |
| 0 a 3 anos | 16 | 15 | 21 | 17 | 14 | 10 | 10 | 9 | 9 |
| 4 a 7 anos | 11 | 11 | 14 | 10 | 9 | 7 | 8 | 5 | 7 |
| 8 a 10 anos | 7 | 7 | 10 | 8 | 6 | 5 | 5 | 4 | 5 |
| 11 a 14 anos | 3 | 3 | 3 | 3 | 2 | 2 | 2 | 2 | 2 |
| 15 anos e mais | * | * | * | * | * | * | * | * | * |
| Total | 10 | 9 | 12 | 10 | 8 | 6 | 6 | 5 | 5 |
| Curitiba | | | | | | | | | |
| 0 a 3 anos | 16 | 18 | 18 | 16 | 12 | 9 | 7 | 10 | 8 |
| 4 a 7 anos | 12 | 10 | 13 | 9 | 8 | 7 | 4 | 6 | 4 |
| 8 a 10 anos | 7 | 5 | 7 | 5 | 5 | 4 | 3 | 3 | 2 |
| 11 a 14 anos | * | * | 2 | 2 | 2 | * | * | 2 | 2 |
| 15 anos e mais | * | * | * | * | * | * | * | * | * |
| Total | 10 | 9 | 11 | 8 | 7 | 5 | 4 | 5 | 4 |
| Porto Alegre | | | | | | | | | |
| 0 a 3 anos | 15 | 18 | 18 | 16 | 14 | 13 | 13 | 10 | 10 |
| 4 a 7 anos | 8 | 10 | 11 | 9 | 8 | 8 | 7 | 6 | 6 |
| 8 a 10 anos | 4 | 5 | 6 | 6 | 4 | 3 | 4 | 3 | 2 |
| 11 a 14 anos | 1 | 1 | 2 | 1 | 1 | 1 | 2 | 1 | 1 |
| 15 anos e mais | * | * | * | * | * | * | * | * | * |
| Total | 8 | 9 | 10 | 8 | 7 | 6 | 7 | 5 | 5 |

Fonte:

Pesquisa Nacional por Amostra de Domicílios (PNAD)

Notas:

Determinantes Sociais de Saúde

Indicadores socioeconômicos

Ind010204RM - Proporção (%) da população com RDPC menor que um quarto de salário-mínimo, por ano, segundo região metropolitana e escolaridade

Período:2001-2009

| Região/Escolaridade | 2001 | 2002 | 2003 | 2004 | 2005 | 2006 | 2007 | 2008 | 2009 |
|---------------------|------|------|------|------|------|------|------|------|------|
|---------------------|------|------|------|------|------|------|------|------|------|

1. As proporções são calculadas desconsiderando os casos sem declaração e os não aplicáveis.
 2. Informações da PNAD não disponíveis, até o ano de 2003, para as áreas rurais de RO, AC, AM, RR, PA e AP.
 3. Os valores das PNAD 2001 a 2009 foram produzidos considerando os dados da revisão 2008 da projeção da população do Brasil.
 4. Os valores da renda domiciliar (RDPC) foram deflacionados com base no INPC de dezembro de 2009 para todos os anos anteriores.
 5. Os valores da RDPC em salários mínimos foram calculados considerando como valor de referência o salário mínimo de 2009, de R\$ 465,00.
- *: Dados da amostra são insuficientes para determinar qualquer estimativa com precisão aceitável.

Data de elaboração: 31/03/2013
CEPI-DSS/ ENSP/FIOCRUZ

Determinantes Sociais de Saúde
Indicadores socioeconômicos

Ind010204RM - Proporção (%) da população com RDPC menor que um quarto de salário-mínimo, por ano, segundo região metropolitana e escolaridade

Período:2001-2009

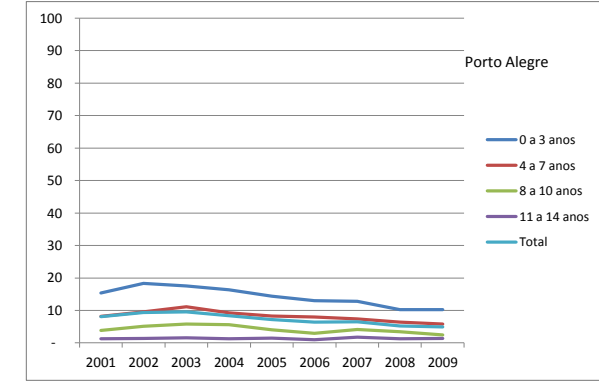
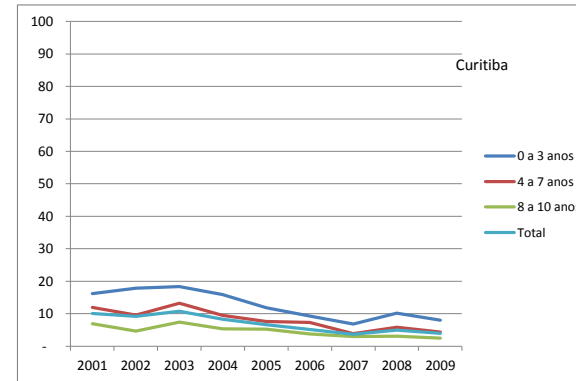
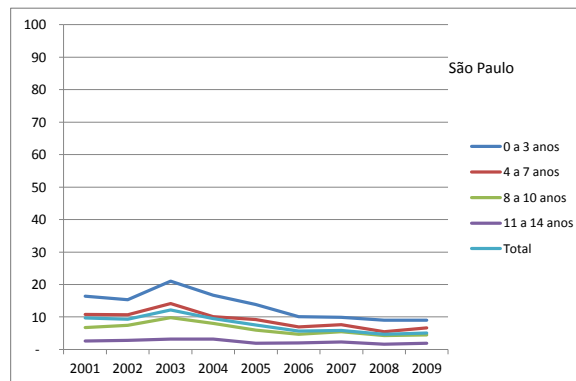
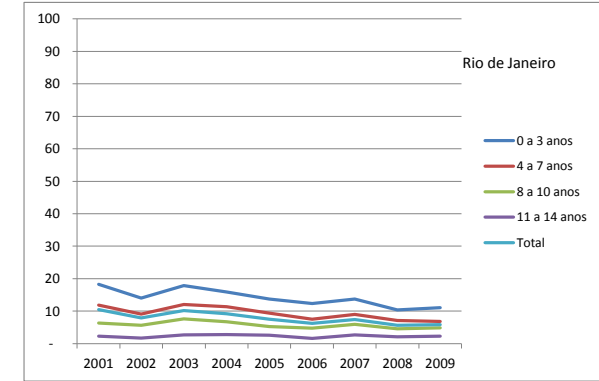
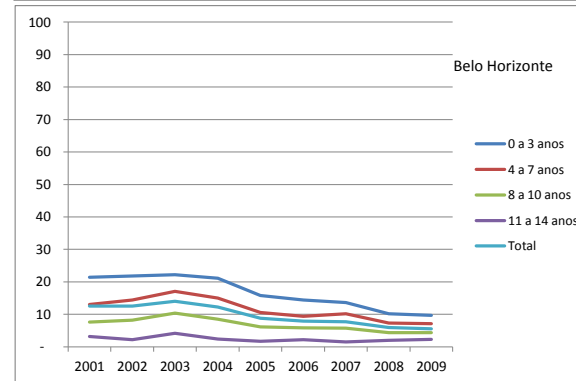
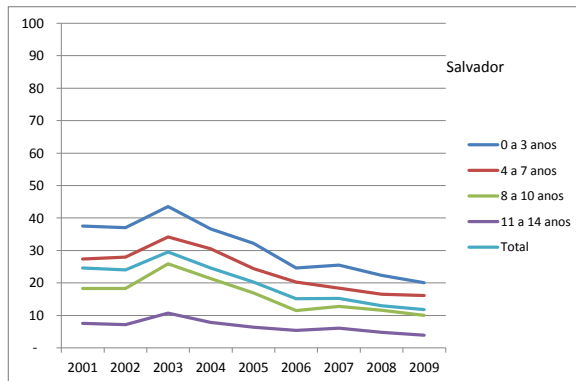
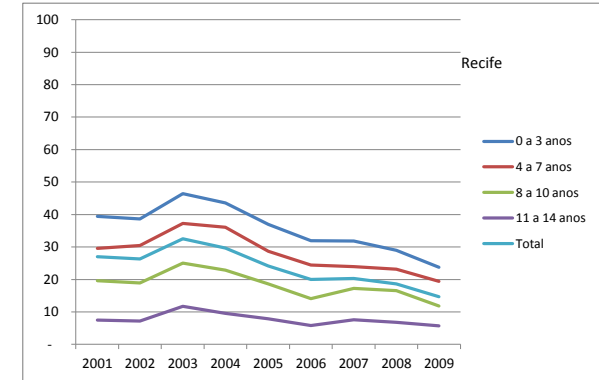
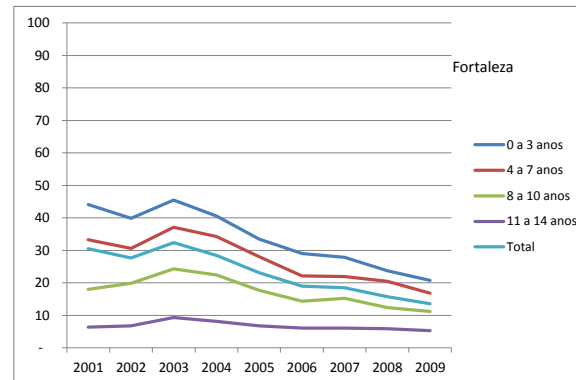
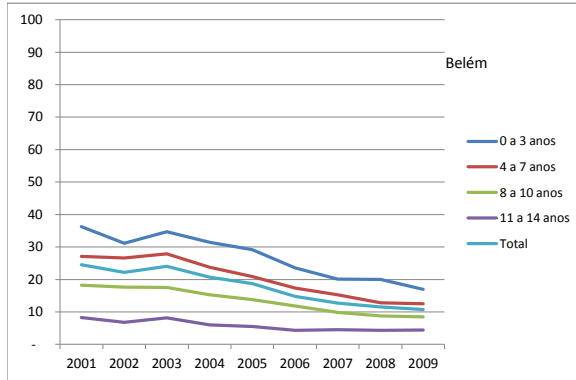

Determinantes Sociais de Saúde

Indicadores socioeconômicos

Ind010204RM - Proporção (%) da população com RDPC menor que um quarto de salário-mínimo, por ano, segundo região metropolitana e escolaridade

Período:2001-2009

Fonte:

Pesquisa Nacional por Amostra de Domicílios (PNAD)

Notas:

1. As proporções são calculadas desconsiderando os casos sem declaração e os não aplicáveis.
2. Informações da PNAD não disponíveis, até o ano de 2003, para as áreas rurais de RO, AC, AM, RR, PA e AP.
3. Os valores das PNAD 2001 a 2009 foram produzidos considerando os dados da revisão 2008 da projeção da população do Brasil.
4. Os valores da renda domiciliar (RDPC) foram deflacionados com base no INPC de dezembro de 2009 para todos os anos anteriores.
5. Os valores da RDPC em salários mínimos foram calculados considerando como valor de referência o salário mínimo de 2009, de R\$ 465,00.
6. Os gráficos para escolaridade de 11 a 14 anos e de 15 anos e mais não são apresentados para regiões metropolitanas onde ocorrem estimativas sem precisão

Data de elaboração: 31/03/2013

CEPI-DSS/ ENSP/FIOCRUZ