



Portal Determinantes Sociais da Saúde
Observatório sobre Iniquidades em Saúde
CEPI-DSS/ENSP/FIOCRUZ

Determinantes Sociais de Saúde

Indicadores socioeconômicos

Ind010207RM - Razão de renda, por ano, segundo região metropolitana

Indicador	Razão de renda
Descrição	Número de vezes que a renda do quinto superior da distribuição da renda (20% mais ricos) é maior do que a renda do quinto inferior (20% mais pobres) na população residente.
Fonte	Pesquisa Nacional por Amostra de Domicílios (PNAD)
Método de Cálculo	Valor agregado do quinto superior de renda domiciliar <i>per capita</i> / Valor agregado do quinto inferior de renda domiciliar <i>per capita</i>
Categorização	Região metropolitana
Periodicidade	Anual
Períodos disponíveis	2001-2009
Notas	<ol style="list-style-type: none">1. As proporções são calculadas desconsiderando os casos sem declaração e os não aplicáveis.2. Informações da PNAD não disponíveis, até o ano de 2003, para as áreas rurais de RO, AC, AM, RR, PA e AP.3. Os valores das PNAD 2001 a 2009 foram produzidos considerando os dados da revisão 2008 da projeção da população do Brasil.4. Os valores da renda domiciliar (RDPC) foram deflacionados com base no INPC de dezembro de 2009 para todos os anos anteriores.5. Os valores da RDPC em salários mínimos foram calculados considerando como valor de referência o salário mínimo de 2009, de R\$ 465,00.
Data de elaboração	31/03/2013 CEPI-DSS/ENSP/FIOCRUZ
Como Citar	Ind010207RM - Razão de renda, por ano, segundo região metropolitana [Internet]. Rio de Janeiro: Portal Determinantes Sociais da Saúde. Observatório sobre Iniquidades em Saúde. CEPI-DSS/ENSP/FIOCRUZ; 2013 Mar 31 [data de acesso com a expressão "acesso em"]. Disponível em: http://dssbr.org/site/wp-content/uploads/2013/04/Ind010207RM-20130331.pdf

Determinantes Sociais de Saúde

Indicadores socioeconômicos

Ind010207RM - Razão de renda, por ano, segundo região metropolitana

Período:2001-2009

Região	2001	2002	2003	2004	2005	2006	2007	2008	2009
Belém	22	21	18	16	16	16	17	15	14
Fortaleza	28	23	21	22	21	18	18	18	18
Recife	28	27	27	28	26	23	22	23	20
Salvador	29	31	29	25	23	21	23	21	21
Belo Horizonte	20	20	20	19	17	18	17	16	16
Rio de Janeiro	22	18	20	19	18	19	19	18	18
São Paulo	23	23	23	19	19	17	17	15	15
Curitiba	20	18	18	19	17	15	15	15	14
Porto Alegre	20	20	19	18	18	18	16	16	15

Fonte:

Pesquisa Nacional por Amostra de Domicílios (PNAD)

Notas:

1. As proporções são calculadas desconsiderando os casos sem declaração e os não aplicáveis.
2. Informações da PNAD não disponíveis, até o ano de 2003, para as áreas rurais de RO, AC, AM, RR, PA e AP.
3. Os valores das PNAD 2001 a 2009 foram produzidos considerando os dados da revisão 2008 da projeção da população do Brasil.
4. Os valores da renda domiciliar (RDPC) foram deflacionados com base no INPC de dezembro de 2009 para todos os anos anteriores.
5. Os valores da RDPC em salários mínimos foram calculados considerando como valor de referência o salário mínimo de 2009, de R\$ 465,00.

Data de elaboração: 31/03/2013

CEPI-DSS/ ENSP/FIOCRUZ

Determinantes Sociais de Saúde

Indicadores socioeconômicos

Ind010207RM - Razão de renda, por ano, segundo região metropolitana

Período:2001-2009

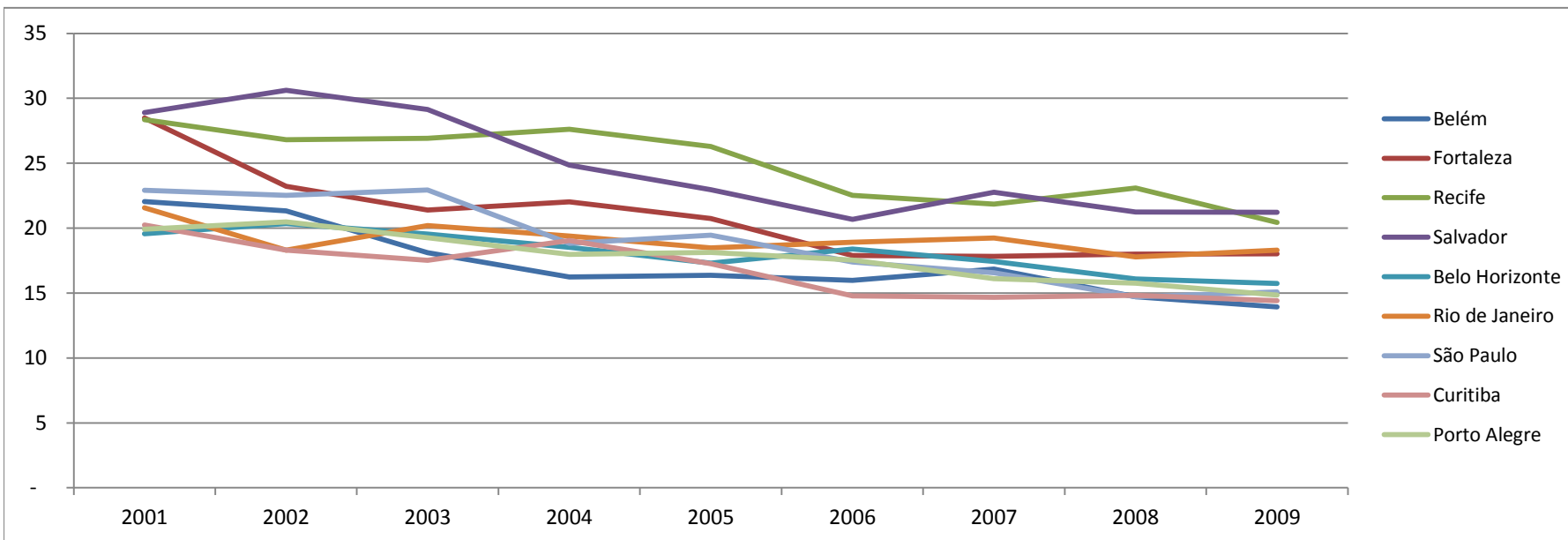

Fonte:

Pesquisa Nacional por Amostra de Domicílios (PNAD)

Notas:

1. As proporções são calculadas desconsiderando os casos sem declaração e os não aplicáveis.
2. Informações da PNAD não disponíveis, até o ano de 2003, para as áreas rurais de RO, AC, AM, RR, PA e AP.
3. Os valores das PNAD 2001 a 2009 foram produzidos considerando os dados da revisão 2008 da projeção da população do Brasil.
4. Os valores da renda domiciliar (RDPC) foram deflacionados com base no INPC de dezembro de 2009 para todos os anos anteriores.
5. Os valores da RDPC em salários mínimos foram calculados considerando como valor de referência o salário mínimo de 2009, de R\$ 465,00.

Data de elaboração: 31/03/2013

CEPI-DSS/ ENSP/FIOCRUZ