



Portal Determinantes Sociais da Saúde  
Observatório sobre Iniquidades em Saúde  
CEPI-DSS/ENSP/FIOCRUZ

## Determinantes Sociais de Saúde Indicadores de condição de vida

### **Ind010302 - Taxa de prevalência de excesso de peso em crianças menores de 5 anos, por ano, segundo região**

Indicador	Taxa de prevalência de excesso de peso em crianças menores de 5 anos
Descrição	Proporção (%) de crianças menores de 5 anos de idade com Índice de Massa Corporal (IMC) maior ao percentil 85 da curva de IMC para idade.
Fonte	IBGE: Pesquisa Nacional de Saúde e Nutrição (PNSN), 1989 IBGE: Pesquisa Nacional de Demografia e Saúde (PNDS), 1996 Ministério da Saúde: Pesquisa Nacional de Demografia e Saúde (PNDS), 2006
Método de Cálculo	$\frac{\text{Número de crianças menores de cinco anos com IMC acima do percentil 85}}{\text{Número de crianças menores de cinco anos}} * 100$
Categorização	Região
Periodicidade	Anual
Períodos disponíveis	1989, 1996, 2006
Notas	1. Para a Região Norte em 1989 e 1996, somente área urbana.
Elaboração:	30/11/2013 CEPI-DSS/ENSP/FIOCRUZ
Como citar	Ind010302 - Taxa de prevalência de excesso de peso em crianças menores de 5 anos, por ano, segundo região [Internet]. Rio de Janeiro: Portal Determinantes Sociais da Saúde. Observatório sobre Iniquidades em Saúde. CEPI-DSS/ENSP/FIOCRUZ; 2013 Nov 30. Disponível em: <a href="http://dssbr.org/site/wp-content/uploads/2013/12/Ind010302-20131130.pdf">http://dssbr.org/site/wp-content/uploads/2013/12/Ind010302-20131130.pdf</a>

## Determinantes Sociais de Saúde

### Indicadores de condição de vida

#### **Ind010302 - Taxa de prevalência de excesso de peso em crianças menores de 5 anos, por ano, segundo região**

Período: 1989, 1996, 2006

Região	1989	1996	2006
Região Norte	7,4	7,1	6,2
Região Nordeste	5,1	6,9	7,0
Região Sudeste	9,7	7,9	7,0
Região Sul	13,0	6,9	9,4
Região Centro-Oeste	6,3	5,3	7,5
Brasil	8,3	7,2	7,3

Fonte:

IBGE: Pesquisa Nacional de Saúde e Nutrição (PNSN), 1989

IBGE: Pesquisa Nacional de Demografia e Saúde (PNDS), 1996

Ministério da Saúde: Pesquisa Nacional de Demografia e Saúde (PNDS), 2006

Notas:

1. Para a Região Norte em 1989 e 1996, somente área urbana.

Elaboração:

30/11/2013

CEPI-DSS/ ENSP/FIOCRUZ

Determinantes Sociais de Saúde  
Indicadores de condição de vida

**Ind010302 - Taxa de prevalência de excesso de peso em crianças menores de 5 anos, por ano, segundo região**

Período: 1989, 1996, 2006

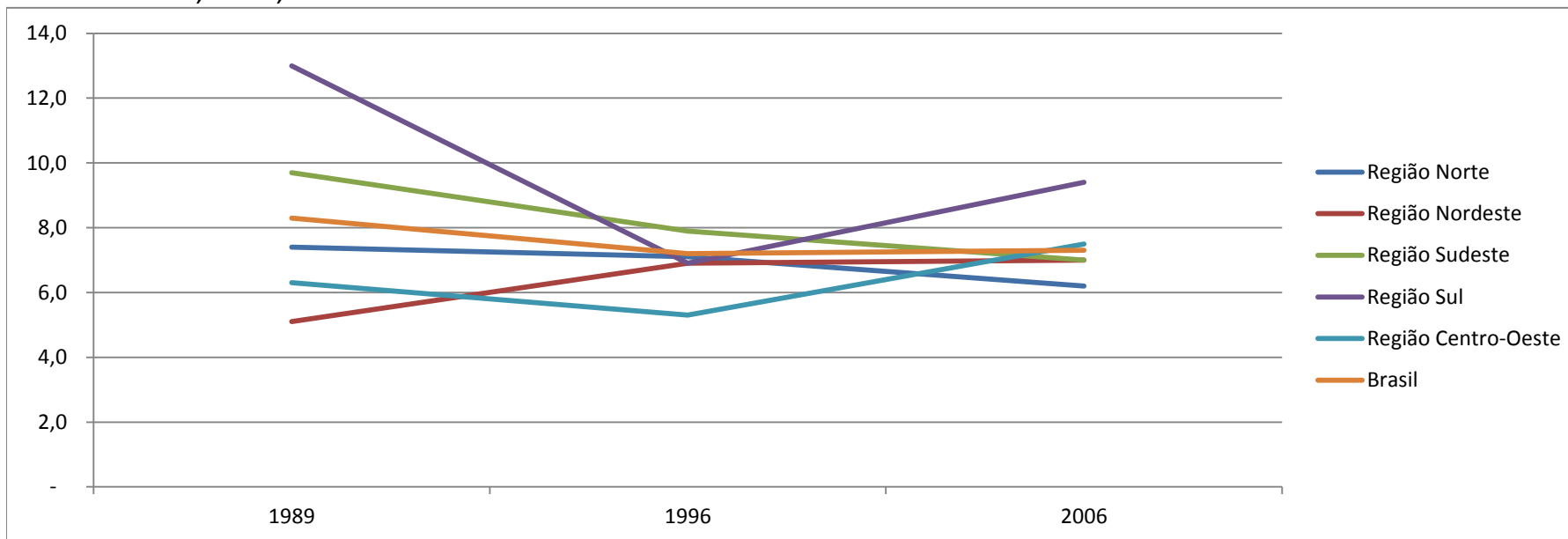

Fonte:

IBGE: Pesquisa Nacional de Saúde e Nutrição (PNSN), 1989

IBGE: Pesquisa Nacional de Demografia e Saúde (PNDS), 1996

Ministério da Saúde: Pesquisa Nacional de Demografia e Saúde (PNDS), 2006

Notas:

1. Para a Região Norte em 1989 e 1996, somente área urbana.

Elaboração:

30/11/2013

CEPI-DSS/ ENSP/FIOCRUZ