



Determinantes Sociais de Saúde
Indicadores socioeconômicos

Ind010205 - Proporção (%) de crianças com RDPC menor que meio salário-mínimo, por ano, segundo região

Indicador	Proporção de crianças com RDPC menor que meio salário-mínimo
Descrição	Proporção (%) de crianças residentes (menores de 14 anos) com renda domiciliar mensal per capita de até meio salário mínimo. Considerou-se como renda domiciliar per capita a soma dos rendimentos mensais dos moradores do domicílio dividida pelo número de seus moradores.
Fonte	Pesquisa Nacional por Amostra de Domicílios (PNAD)
Método de Cálculo	$\frac{\text{Número de crianças residentes (menores de 14 anos) com renda domiciliar mensal per capita de até meio salário mínimo}}{\text{Número de crianças residentes (menores de 14 anos)}} * 100$
Categorização	Região
Periodicidade	Anual
Períodos disponíveis	2001-2009;2011-2014
Notas	<ol style="list-style-type: none">1. As proporções são calculadas desconsiderando os casos sem declaração e os não aplicáveis.2. Informações da PNAD não disponíveis, até o ano de 2003, para as áreas rurais de RO, AC, AM, RR, PA e AP.3. A PNAD não é realizada em anos censitários. Os indicadores calculados para os Censos 1991, 2000 e 2010 são apresentados em separado, por não serem comparáveis aos da PNAD.4. Por se tratar de uma pesquisa amostral, o valor do indicador pode não ter significância estatística quando desagregado para segmentos populacionais específicos, tais como indígenas, amarelos e pretos, pois estes grupos são muito pequenos em alguns estados e regiões.5. Os valores das PNAD 2001 a 2014 estão ponderados considerando os pesos amostrais disponibilizados após a publicação do Censo 2010. Devido a isso, publicações anteriores podem apresentar dados ligeiramente diferentes dos aqui exibidos.6. Os valores da renda domiciliar (RDPC) foram deflacionados com base no INPC de setembro de 2014 para todos os anos anteriores.7. Os valores da RDPC em salários mínimos foram calculados considerando como valor de referência o salário mínimo de 2014, de R\$ 724,00.
Elaboração:	29/09/2016 CEPI-DSS/ ENSP/FIOCRUZ
Como citar	Ind010205 - Proporção (%) de crianças com RDPC menor que meio salário-mínimo, por ano, segundo região [Internet]. Rio de Janeiro: Portal Determinantes Sociais da Saúde. Observatório sobre Iniquidades em Saúde. CEPI-DSS/ENSP/FIOCRUZ; 2016 Set 29. Disponível em: http://dssbr.org/site/wp-content/uploads/2017/02/Ind010205-20160929.pdf

Determinantes Sociais de Saúde

Indicadores socioeconômicos

Ind010205 - Proporção (%) de crianças com RDPC menor que meio salário-mínimo, por ano, segundo região

Período:2001-2009;2011-2014

Região	2001	2002	2003	2004	2005	2006	2007	2008	2009	2011	2012	2013	2014
Região Norte	75	76	79	78	78	74	73	69	69	67	64	62	59
Região Nordeste	87	86	88	87	86	83	81	79	77	75	71	68	66
Região Sudeste	56	56	60	58	55	50	48	45	43	39	35	34	31
Região Sul	55	55	56	53	52	46	43	41	39	34	30	28	26
Região Centro-Oeste	65	63	67	62	62	57	55	49	47	40	36	34	30
Brasil	68	68	71	69	67	63	61	58	57	52	49	47	44

Fonte:

Pesquisa Nacional por Amostra de Domicílios (PNAD)

Notas:

1. As proporções são calculadas desconsiderando os casos sem declaração e os não aplicáveis.
2. Informações da PNAD não disponíveis, até o ano de 2003, para as áreas rurais de RO, AC, AM, RR, PA e AP.
3. A PNAD não é realizada em anos censitários. Os indicadores calculados para os Censos 1991, 2000 e 2010 são apresentados em separado, por não serem comparáveis aos da PNAD.
4. Por se tratar de uma pesquisa amostral, o valor do indicador pode não ter significância estatística quando desagregado para segmentos populacionais específicos, tais como indígenas, amarelos e pretos, pois estes grupos são muito pequenos em alguns estados e regiões.
5. Os valores das PNAD 2001 a 2014 estão ponderados considerando os pesos amostrais disponibilizados após a publicação do Censo 2010. Devido a isso, publicações anteriores podem apresentar dados ligeiramente diferentes dos aqui exibidos.

Elaboração: 29/09/2016
CEPI-DSS/ ENSP/FIOCRUZ

Determinantes Sociais de Saúde

Indicadores socioeconômicos

Ind010205 - Proporção (%) de crianças com RDPC menor que meio salário-mínimo, por ano, segundo região

Período:2001-2009;2011-2014

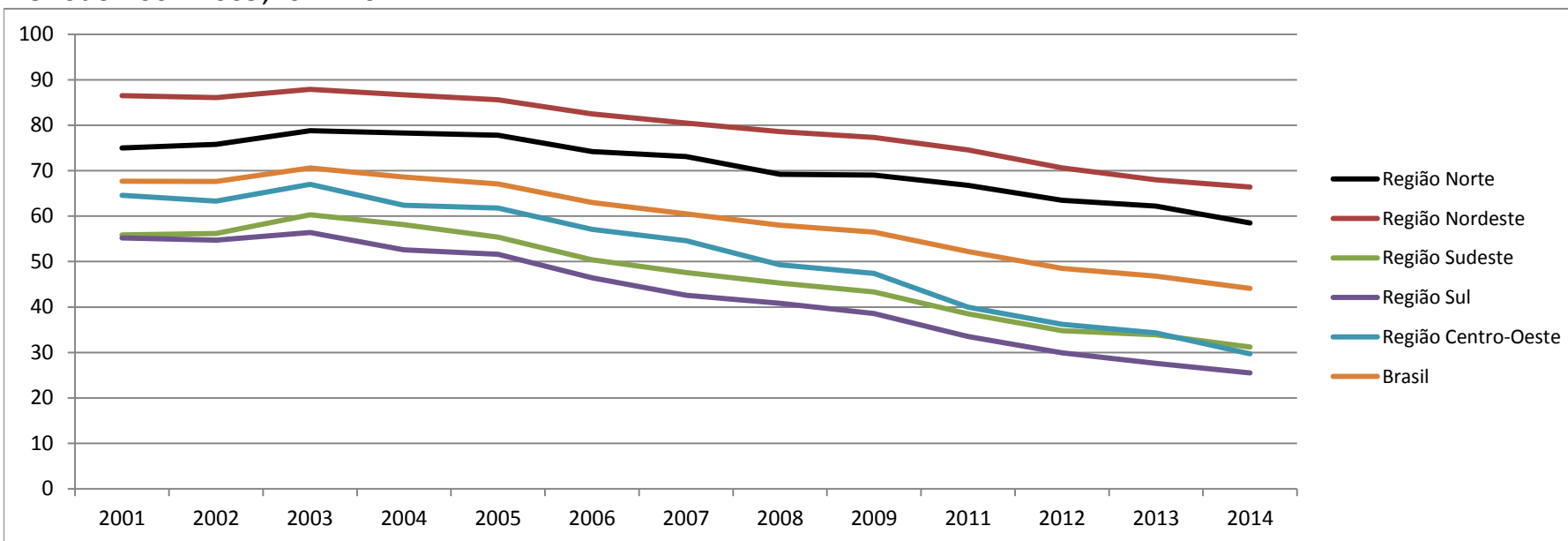

Análise

Entre os anos de 2001 a 2014, observa-se uma redução no percentual de crianças com RDPC menor que 1/2 de salário mínimo. No período em análise, as Regiões Sul, Sudeste e Centro-Oeste apresentaram um padrão de redução mais acentuado que as Regiões Norte e Nordeste.

Fonte:

Pesquisa Nacional por Amostra de Domicílios (PNAD)

Notas:

1. As proporções são calculadas desconsiderando os casos sem declaração e os não aplicáveis.

Determinantes Sociais de Saúde

Indicadores socioeconômicos

Ind010205 - Proporção (%) de crianças com RDPC menor que meio salário-mínimo, por ano, segundo região

Período:2001-2009;2011-2014

2. Informações da PNAD não disponíveis, até o ano de 2003, para as áreas rurais de RO, AC, AM, RR, PA e AP.
3. A PNAD não é realizada em anos censitários. Os indicadores calculados para os Censos 1991, 2000 e 2010 são apresentados em separado, por não serem
4. Por se tratar de uma pesquisa amostral, o valor do indicador pode não ter significância estatística quando desagregado para segmentos populacionais específicos, tais como indígenas, amarelos e pretos, pois estes grupos são muito pequenos em alguns estados e regiões.
5. Os valores das PNAD 2001 a 2014 estão ponderados considerando os pesos amostrais disponibilizados após a publicação do Censo 2010. Devido a isso, publicações anteriores podem apresentar dados ligeiramente diferentes dos aqui exibidos.

Elaboração: 29/09/2016
CEPI-DSS/ ENSP/FIOCRUZ